«ՀԱՎԵԼՎԱԾ
ՀՀ հանրային ծառայությունների կարգավորող հանձնաժողովի
2019 թ. օգոստոսի 30-ի No324Լ որոշման

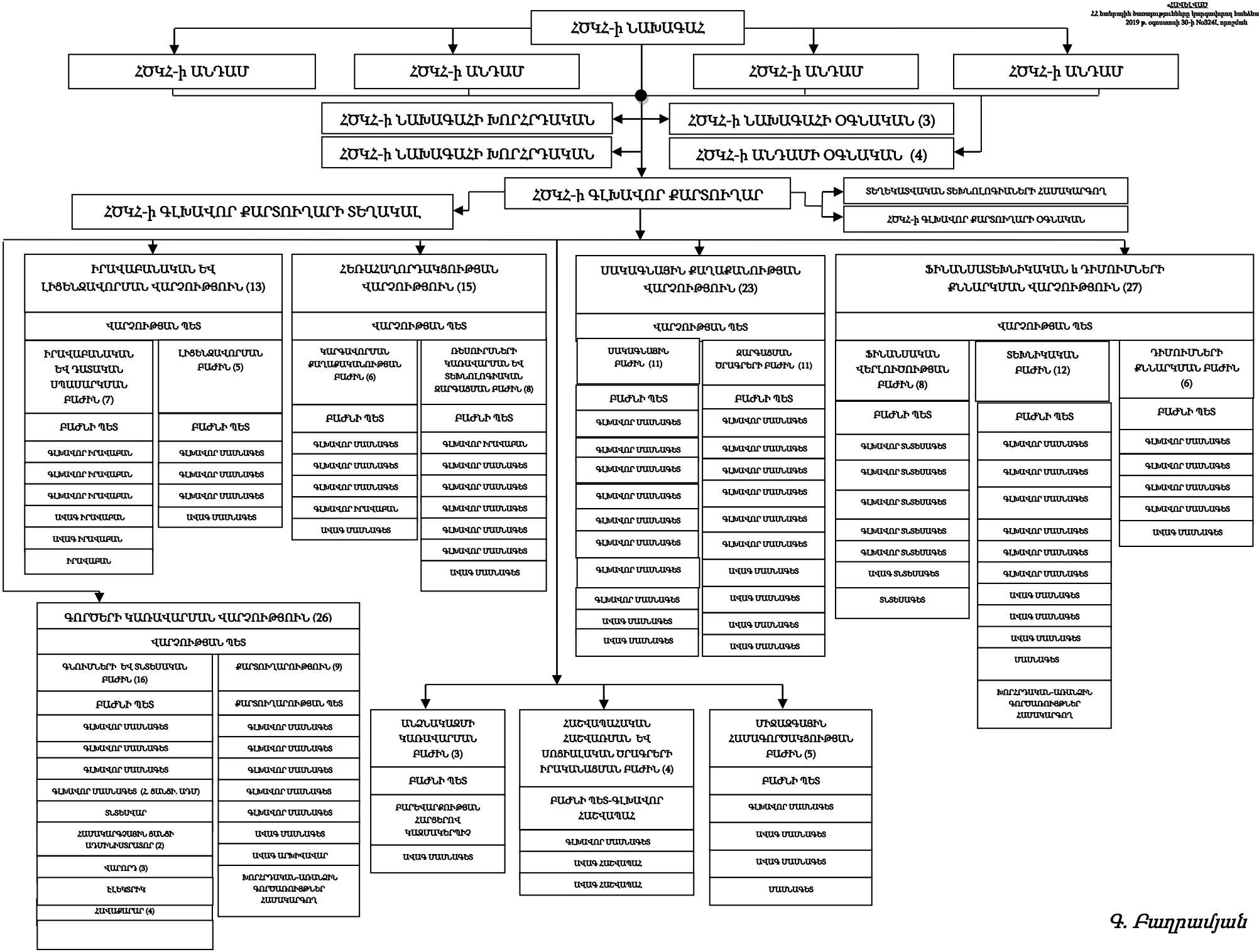

Գ. Բաղրամյան